

INSTALACIÓN BASTIDOR ROCA DUPLO

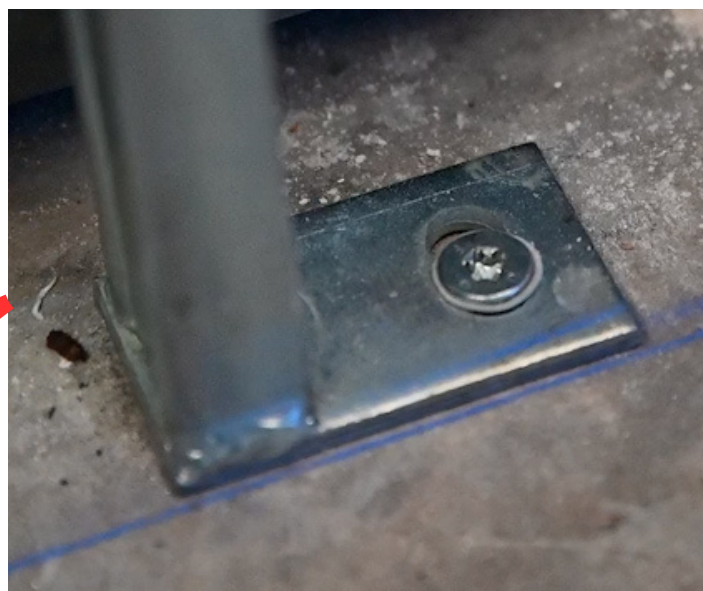

Antes de empezar debemos tener en cuenta que el Bastidor Roca Duplo es un bastidor genérico. Por lo tanto, es posible que, dependiendo de nuestra instalación, no sea necesario utilizar todas las piezas incluidas en la caja o que necesitemos adquirir otras para adaptarlo a nuestras necesidades específicas.

En primer lugar, para ensamblar un bastidor Roca Duplo y adaptarlo al uso con el inodoro Nashi Eos o Nashi Eos Pro, se deben seguir los siguientes pasos:
Alinear el bastidor, identificar la ubicación del desagüe, y marcar en el suelo y la pared los puntos donde se perforarán los agujeros para fijarlo, asegurándose de nivelarlo y aplomarlo.

INSTALACIÓN BASTIDOR ROCA DUPLO

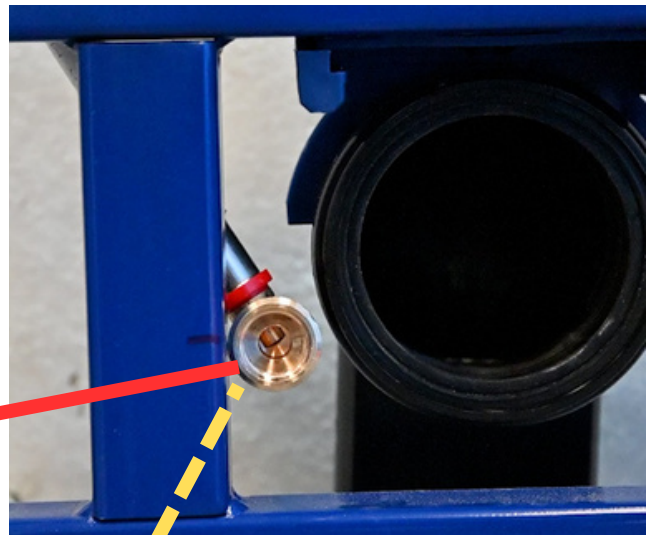

La conexión a la cisterna se realiza mediante un enlace de 1/2 pulgada. Se requiere descender un tubo hasta la parte inferior, donde se debe conectar una T para permitir el descenso de otro tubo hacia la conexión inferior. Esta última será la encargada de suministrar agua al inodoro para la función de lavado.

Una vez colocada la toma de agua a la altura del inodoro es conveniente dejar una toma de 1/2 pulgada donde se pueda conectar un latiguillo para conectar la llave de paso

INSTALACIÓN BASTIDOR ROCA DUPLO

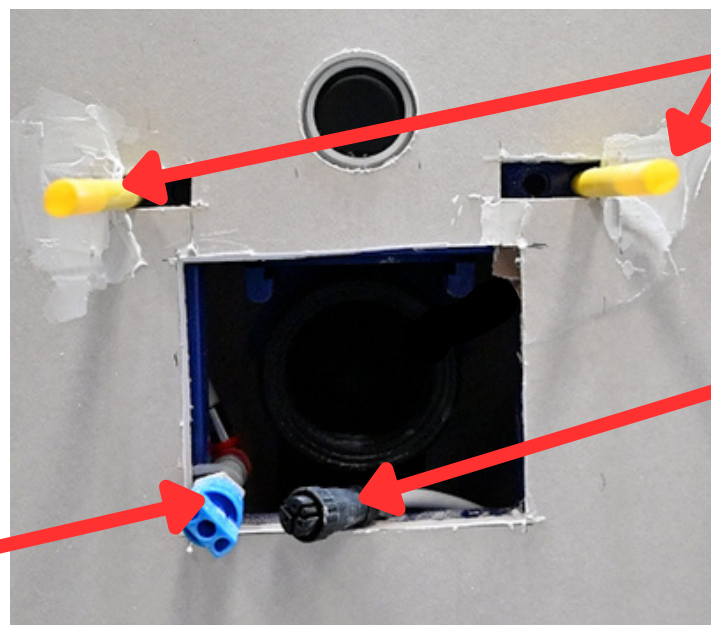

Entrada de agua

Soportes inodoro

Toma de corriente